

SOSIALISASI APLIKASI ADUAN WHISTLE BLOWER SYSTEM (WBS)

Disusun oleh :

Dewi Mutiara Raya, A.Md.

DASAR HUKUM

**Peraturan Walikota
Yogyakarta No 16 Tahun 2023**

**Keputusan Walikota
Yogyakarta No 404 Tahun 2016**

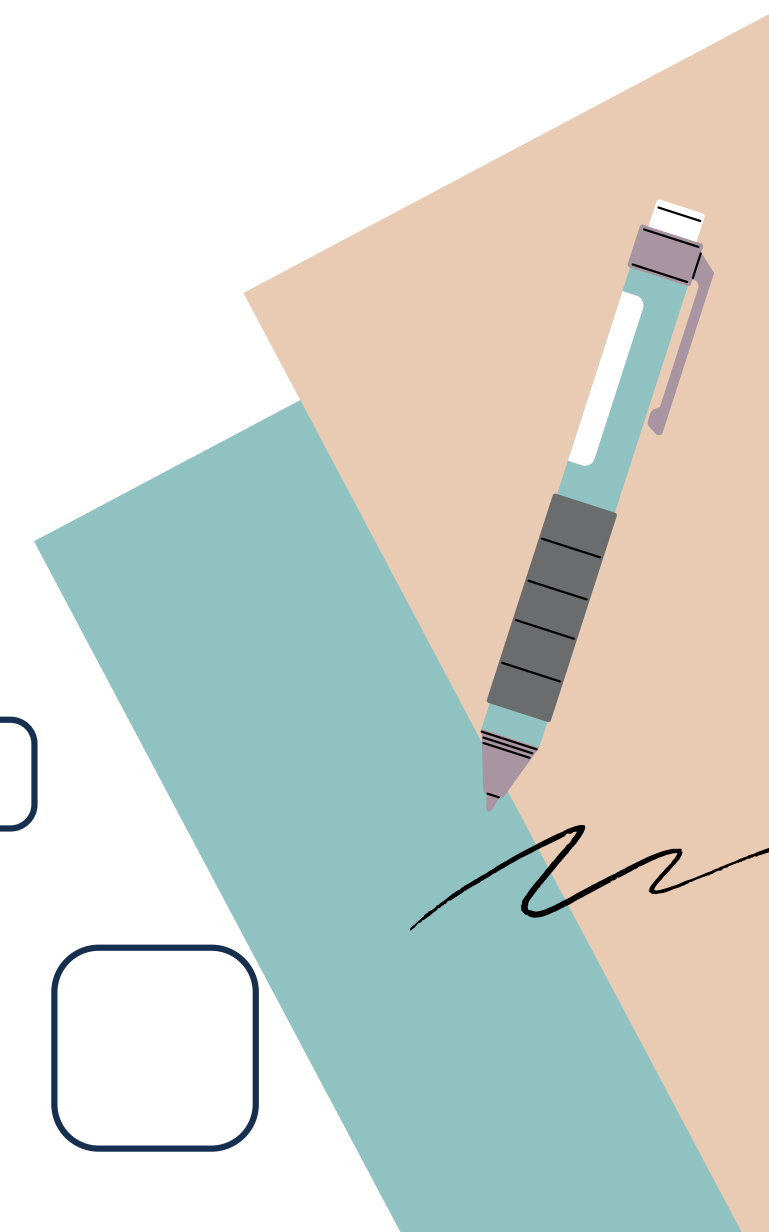

WHISTLEBLOWING SYSTEM

Bentuk tindakan yang dilakukan oleh orang atau beberapa orang pegawai di lingkungan Pemerintah Kota Yogyakarta untuk melakukan pengaduan dugaan tindak penyimpangan dalam penyelenggaraan pemerintahan daerah di lingkungan Pemerintah Kota Yogyakarta



WHISTLE BLOWER SYSTEM

Aplikasi yang disediakan oleh Pemerintah Kota Yogyakarta untuk memproses pengaduan yang dapat dimanfaatkan oleh pelapor atau whistleblower untuk melakukan pengaduan dugaan tindak penyimpangan yang terjadi di lingkungan tempat pelapor berada.

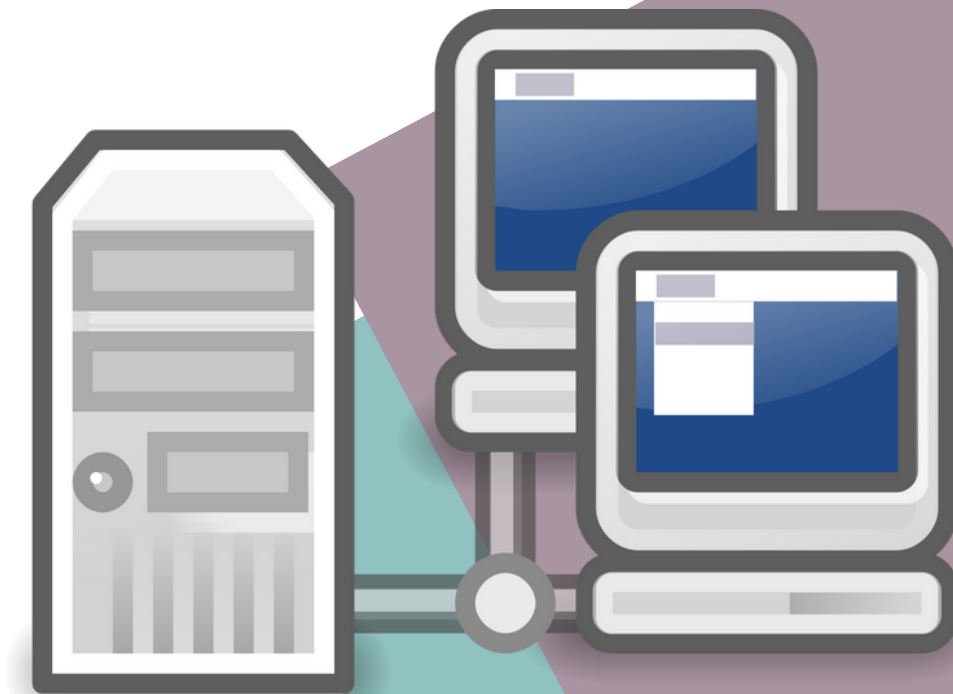



TUJUAN

Tatakelola pemerintahan yang baik dan bersih

Mendorong pengungkapan terjadinya tindak penyimpangan

Memberikan perlindungan kepada Whistleblower

Meningkatkan sistem pengawasan



AZAS

Whistleblowing System yang dikembangkan dan dilaksanakan di Lingkungan Pemerintah Kota Yogyakarta berazaskan pada penghargaan atas harkat dan martabat manusia, rasa aman, kerahasiaan, keadilan, tidak diskriminatif dan disiplin

RUANG LINGKUP

Pelaksanaan Whistleblowing System ini berlaku bagi seluruh unit kerja dan pegawai di Lingkungan Pemerintah Kota Yogyakarta.



LINGKUP PENGADUAN

- ✓ Korupsi, Kolusi dan Nepotisme
- ✓ Benturan kepentingan
- ✓ Gratifikasi
- ✓ Penyalahgunaan dan/atau penggelapan aset dan keuangan daerah
- ✓ Pelanggaran administrasi, pelanggaran disiplin, kode etik, aturan perilaku ASN dan pelanggaran terhadap prosedur



SALURAN PENGADUAN RESMI

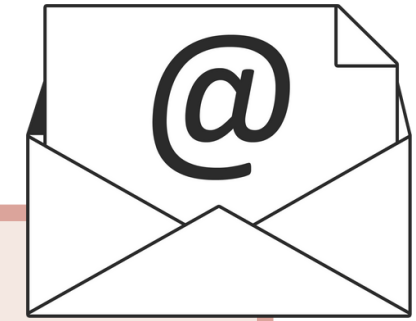
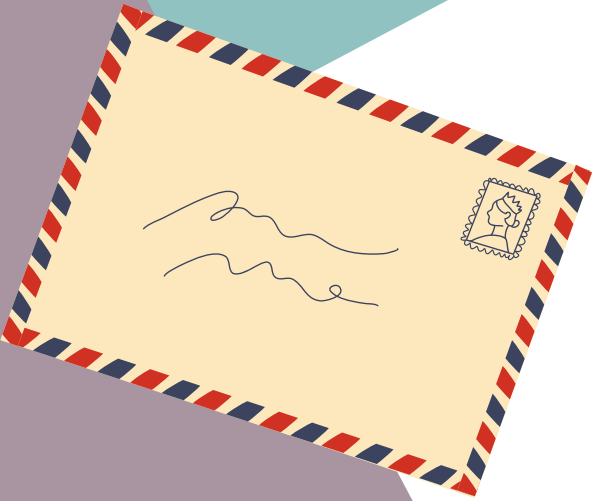

Surat



UPIK

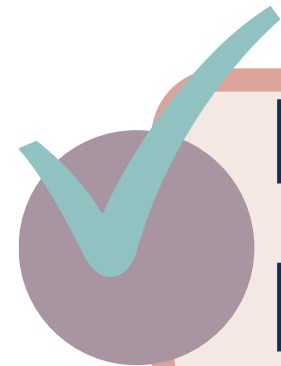

**Datang langsung ke
kantor inspektorat**



Email



Aplikasi WBS



KELEBIHAN APLIKASI WBS

**Kerahasiaan
pelapor terjamin**

Mudah

**Dapat menambah
bukti dukung**

Dapat dipantau



UNSUR PENGADUAN

Admin WBS melakukan penyaringan informasi pengaduan yang memenuhi unsur pengaduan yang terdiri dari :

1

SIAPA

2

MASALAH

3

LOKASI

4

WAKTU



PENGELOLAAN LAPORAN PENGADUAN

“

Aduan yang memenuhi kriteria akan di distribusikan oleh admin pengelola WBS kepada Tim Penelaahan dan Penelitian Informasi (PPI) untuk ditangani lebih lanjut.

”



KESIMPULAN HASIL PENELITIAN DAN PENELAAHAN INFORMASI

Berkadar pengawasan

Tidak berkadar pengawasan

penugasan audit
dengan tujuan
tertentu

jenis pengawasan
lainnya yang relevan



VIDEO SOSIALISASI

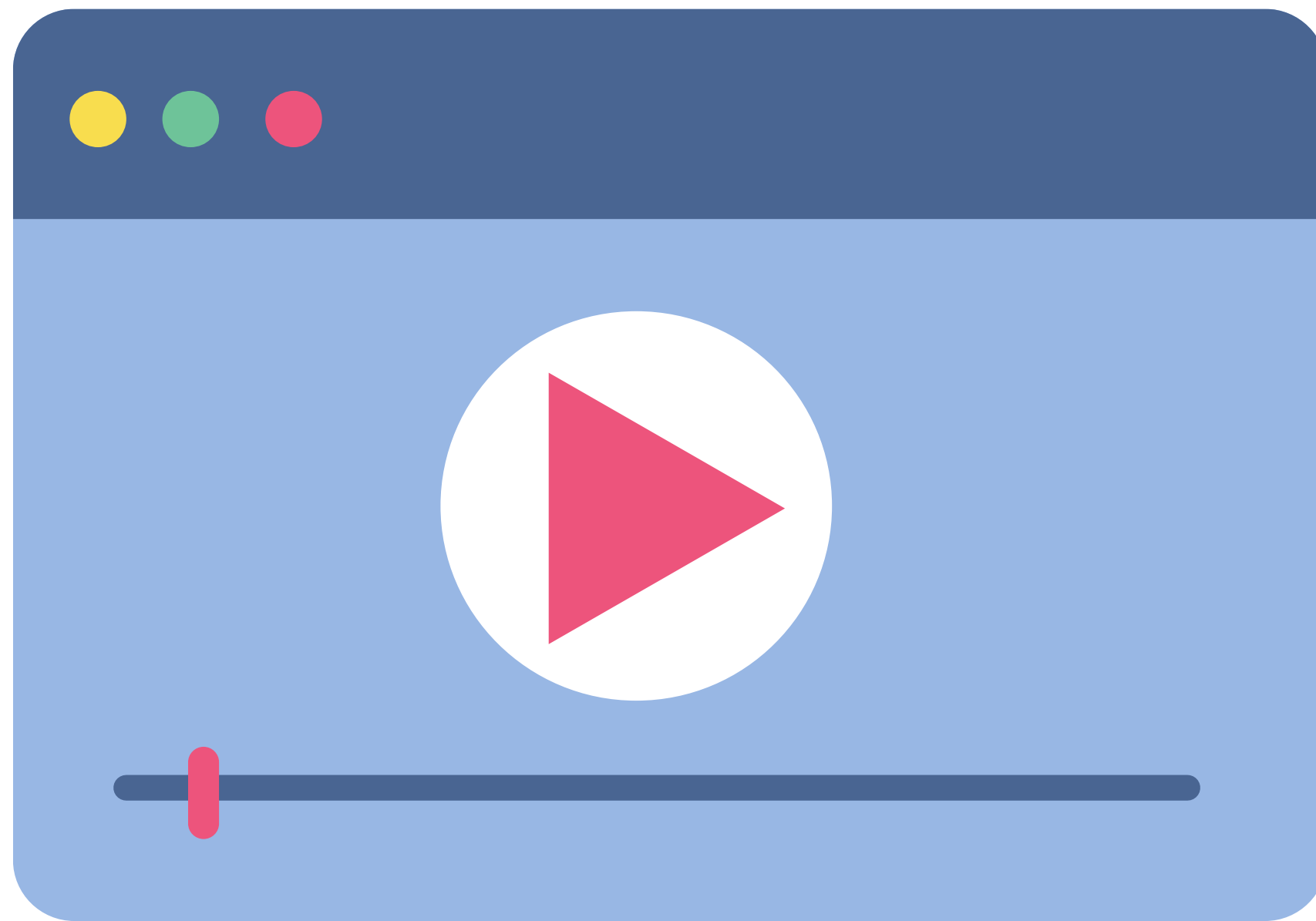

The background features a white central area with a pattern of scattered, thin-lined rounded rectangles. This central area is framed by colorful geometric shapes: a dark blue triangle in the top-left, a teal triangle in the top-left and bottom-right, an orange triangle in the bottom-left, and a purple triangle in the bottom-right. In the top-left corner, there are several overlapping circles in shades of orange, teal, and grey, some with a hatched texture.

Terima kasih